

**Scuola Materna "VIA STRUPPA" – Scuola Elementare "DORIA"
E 1908
Via Struppa 148**

**ALLEGATO B – ELABORATI
RAPPORTO DI DIAGNOSI ENERGETICA
FONDO KYOTO - SCUOLA 3**



04/2018

**COMUNE DI GENOVA
STRUTTURA DI STAFF - ENERGY MANAGER**



COMUNE DI GENOVA





2 Allegato Fotografico





Planimetrie con ubicazione contatori, quadri elettrici e impianti

Scala 1:200

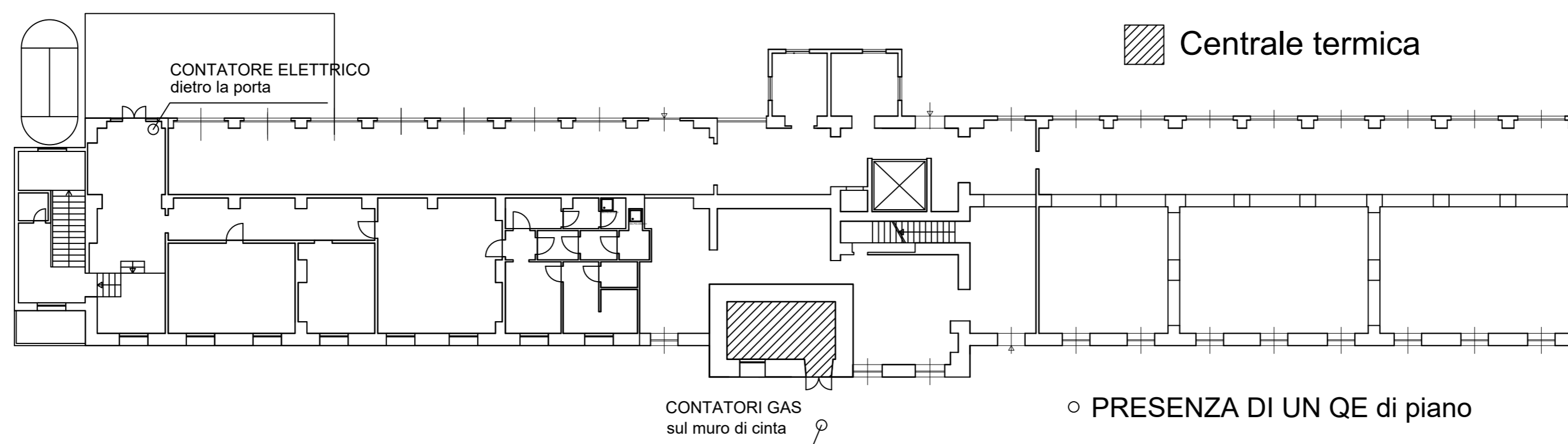

PIANO TERRA

Planimetrie con ubicazione contatori, quadri elettrici e impianti
Scala 1:200

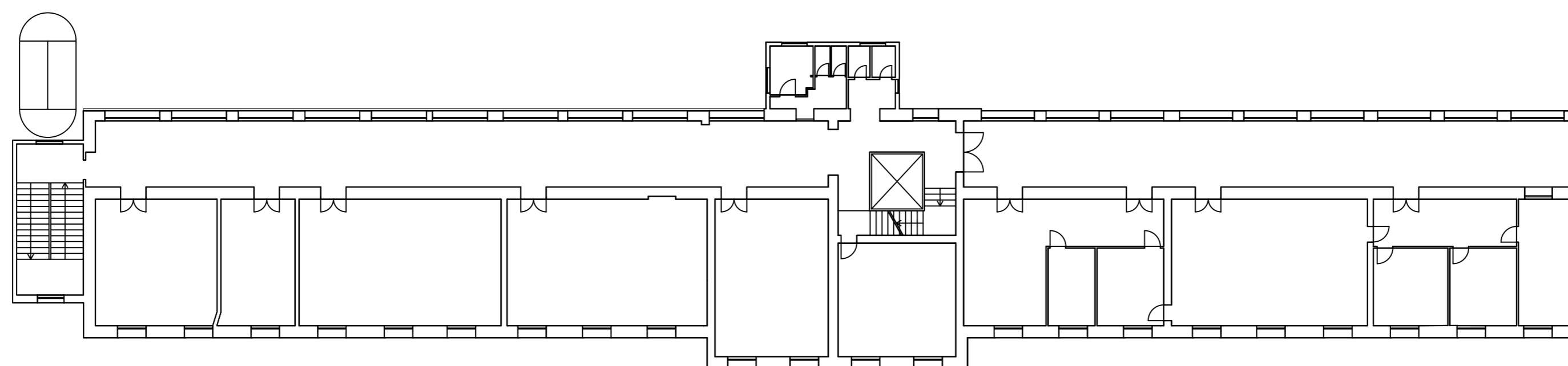

○ PRESENZA DI UN QE di piano

PIANO PRIMO

Planimetrie con ubicazione contatori, quadri elettrici e impianti
Scala 1:200

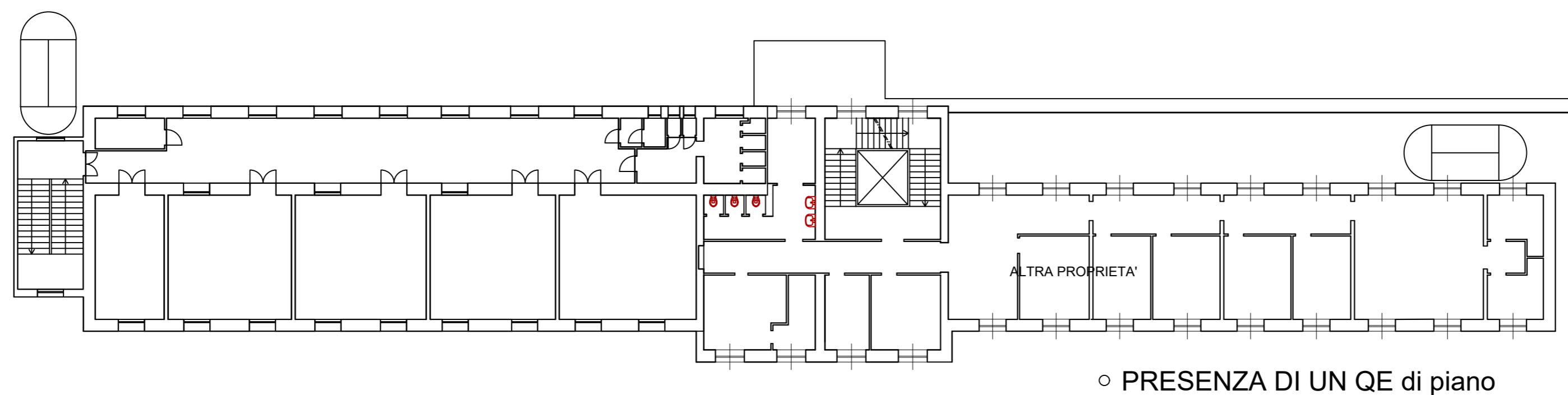

PIANO SECONDO

Planimetrie con individuazione delle diverse zone termiche,
degli spazi riscaldati e non riscaldati e delle diverse destinazioni d'uso
Scala 1:200

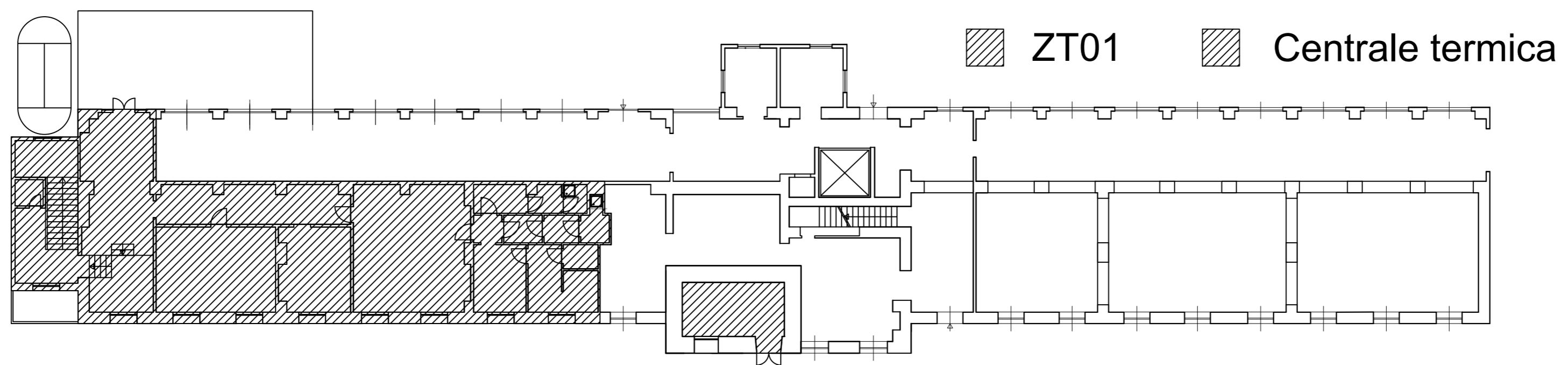

PIANO TERRA

Planimetrie con individuazione delle diverse zone termiche,
degli spazi riscaldati e non riscaldati e delle diverse destinazioni d'uso
Scala 1:200

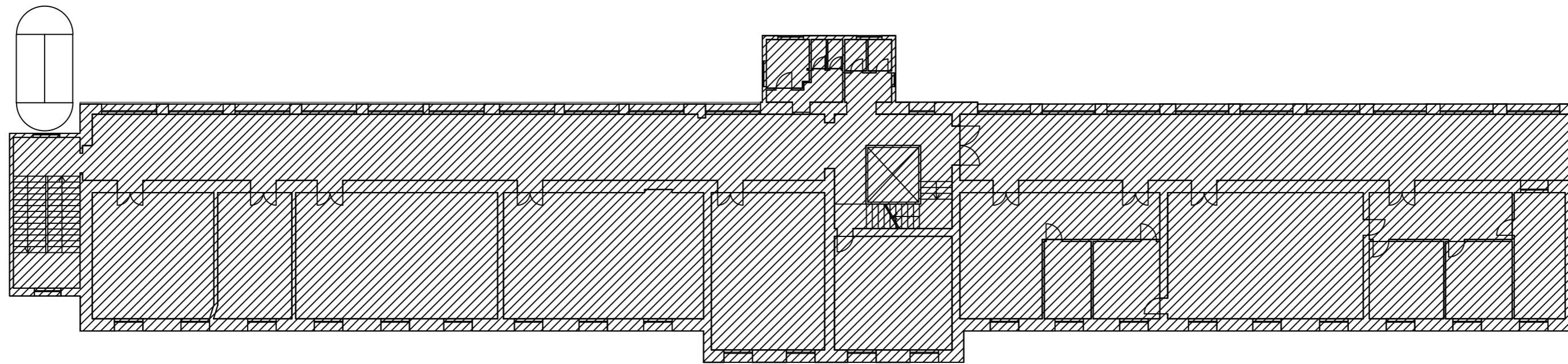

PIANO PRIMO

Planimetrie con individuazione delle diverse zone termiche,
degli spazi riscaldati e non riscaldati e delle diverse destinazioni d'uso
Scala 1:200

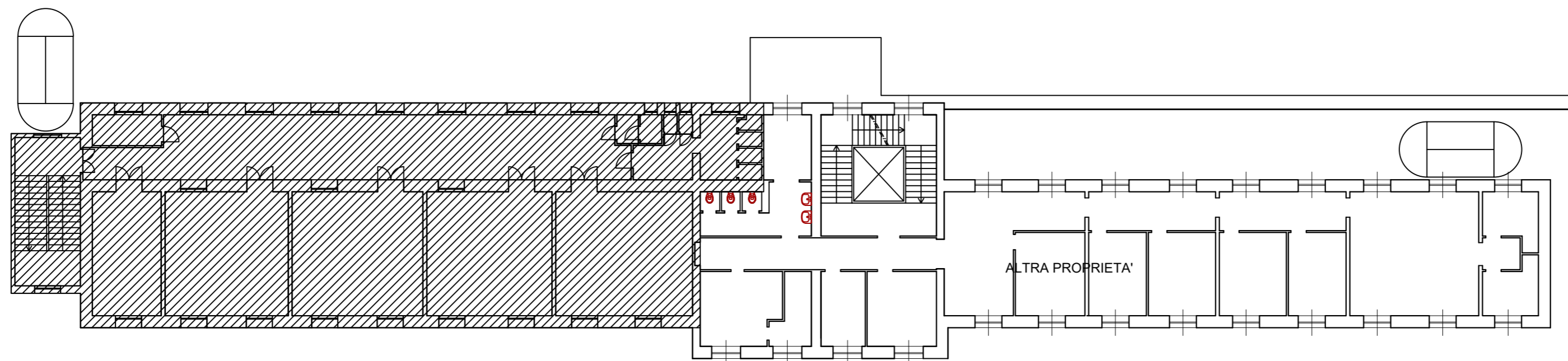

PIANO SECONDO

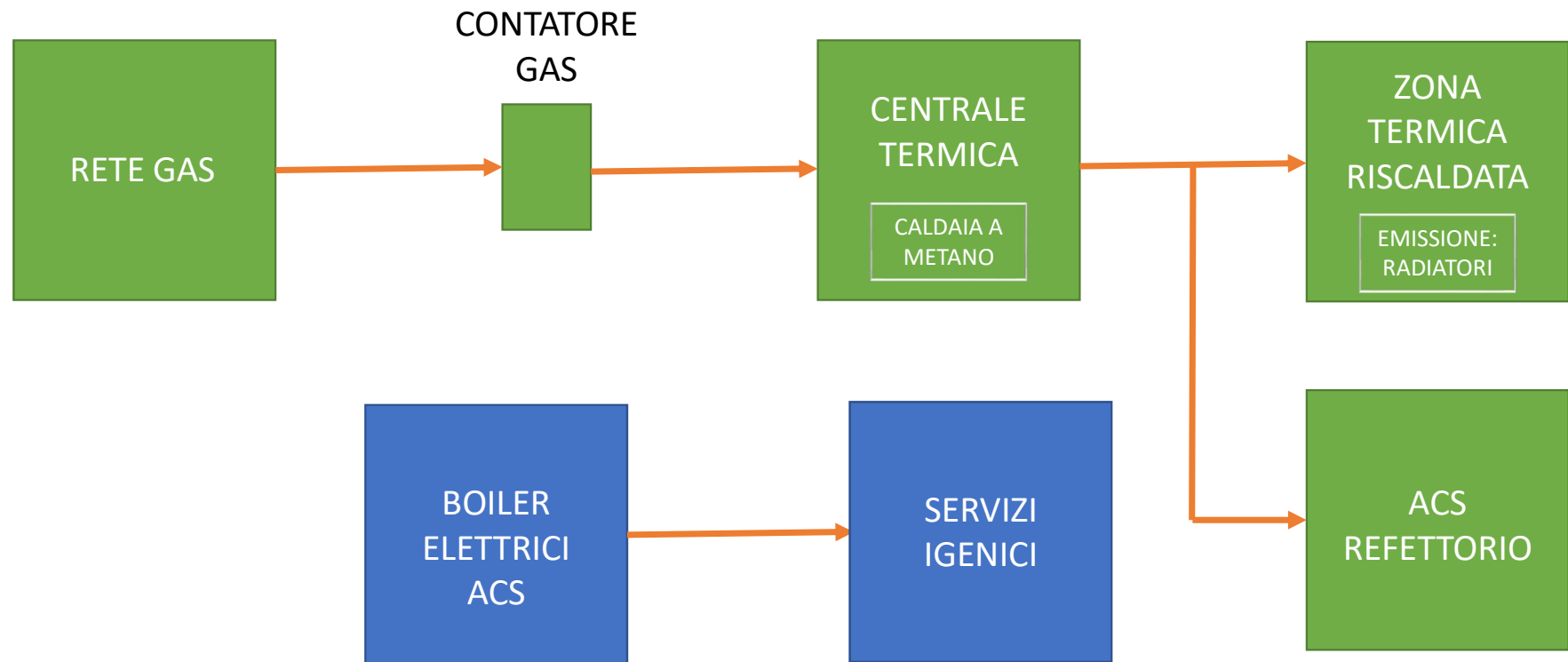

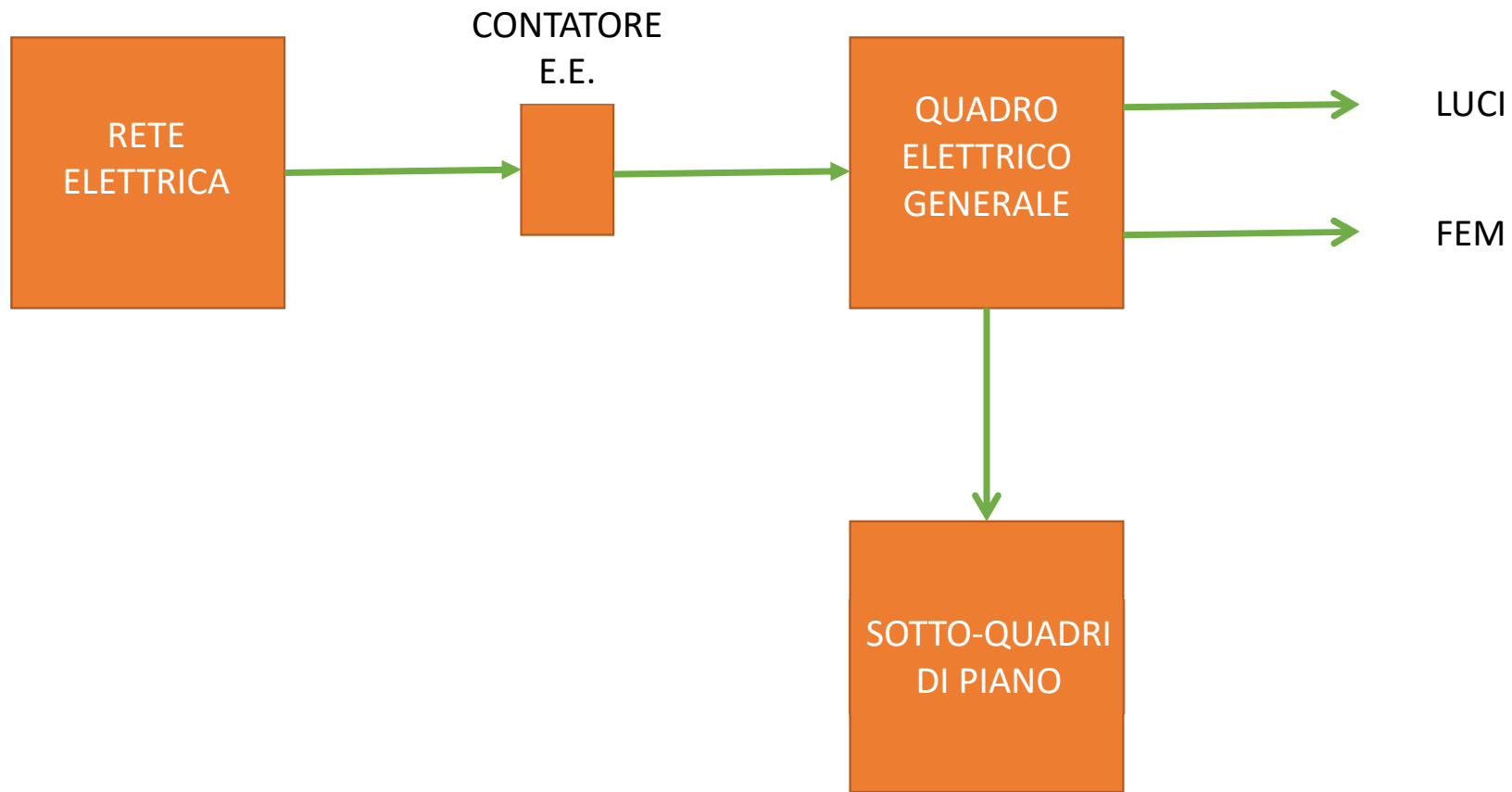



MINISTERO DELLE FINANZE
DIPARTIMENTO DEL TERRITORIO

Ufficio Tecnico Erariale di GENOVA

ELABORATO PLANIMETRICO

Pag. n. 1 di 1

Ubicazione e riferimenti catastali dell'immobile	
Comune GENOVA	C.T. Fgl. 33 Mapp. 29
Via/ Piazza STRUPPA n. 150	C.E.U. Sez. STR Fgl. 33 Mapp. 298
ESTRATTO DI MAPPA	SCALA 1: 2000
	Tipo Mappale n. 714014 del 2305

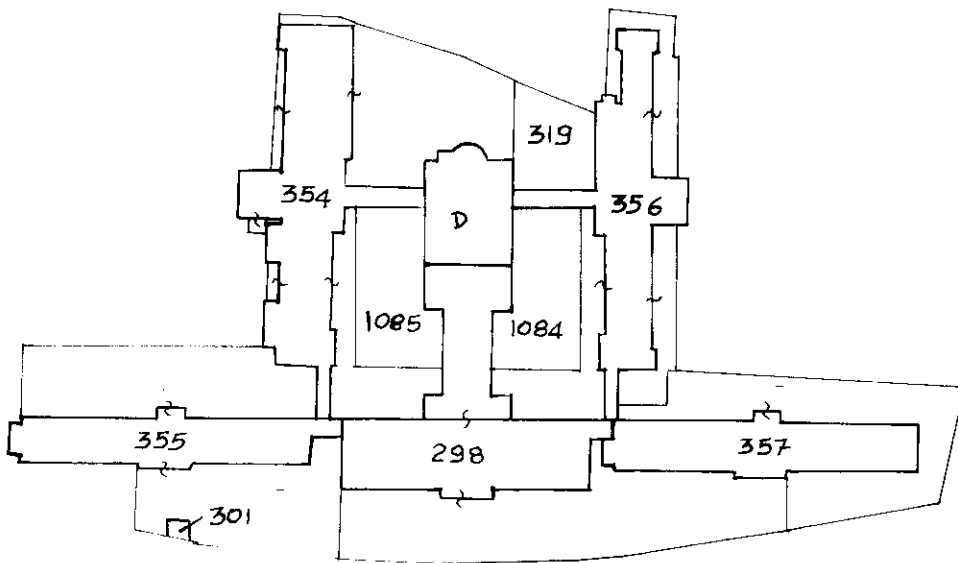

Riservato all'Ufficio Tecnico Erariale	L'operatore	IL TECNICO
Protocollo		15.07.1998 data
<p>Ultima planimetria in atti Sostituisce il precedente mod. EP/1 prot Data presentazione:27/07/1998 - Data: 05/07/2018 - n. T150257 - Richiedente: Telematico Totale schede: 9 - Formato di acquisizione: A4(210x297) - Formato stampa richiesto: A4(210x297) - Fattore di scala non utilizzabile Area esambio</p>		

Catasto dei Fabbricati - Situazione al 05/07/2018 - Comune di GENOVA (Q.02969) - < Sez. Urb.: STR - Foglio: 33 - Particella: 3550 - Elaborato planimetrico >



MINISTERO DELLE FINANZE DIPARTIMENTO DEL TERRITORIO

Ufficio Tecnico Erariale di GENOVA

ELABORATO PLANIMETRICO

Comune GENOVA	Sezione STR	Foglio 33	Numero 355	Tipologia mappa n. 714014	Foglio 3	del 23.06.98
-------------------------	-----------------------	---------------------	----------------------	-------------------------------------	--------------------	------------------------

DIMOSTRAZIONE GRAFICA DEI SUBALTERNI ASSEGNATI

SCALA 1:100

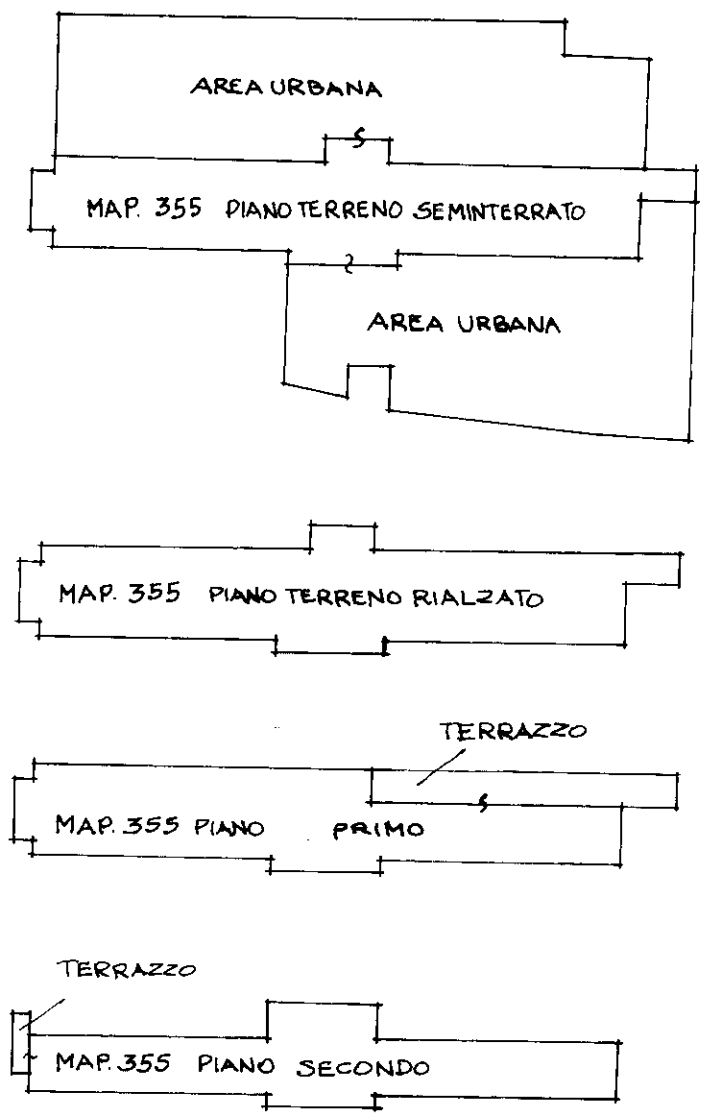

Riservato all'Ufficio Tecnico Erariale

L'operatore

IL TECNICO

11/06 1998

Sostituisce il precedente elaborato EP/2/98/100

Ultima planimetria in atti

Annullato o sostituito dal n. EP/2/98/100

Data presentazione: 27/07/1998 - Data: 05/07/2018 - n. T150257 - Richiedente: Telematico

Totale schede: 9 - Formato di acquisizione: A4(210x297) - Formato stampa richiesto: A4(210x297) - Fattore di scala non modificabile



Catasto dei Fabbricati - Situazione al 05/07/2018 - Comune di GENOVA/Q (D969) - < Sez.Urb.: STR - Foglio: 33 - Particella: 355 - Elaborato planimetrico >

MODULARIO
F. Catasto - 433



MINISTERO DELLE FINANZE
DIPARTIMENTO DEL TERRITORIO

Mod. EP/3 CEU

Ufficio Tecnico Erariale di GENOVA

ELABORATO PLANIMETRICO

ELENCO DEI SUBALTERNI ASSEGNATI

Pag. n. 1 di 1

Comune		Sezione	Foglio	Numero	Tipo mappale n.		del		
GENOVA		STR	33	298	714014		2306'98		
Numero	Sub.	UBICAZIONE via/piazza			N. civico	piano	scala	int.	DESCRIZIONE
298	-	VIA STRUPPA			150	-	-	-	RICOVERO
301	-	"			"	-	-	-	RICOVERO
319	-	"			"	-	-	-	RICOVERO
336	-	"			"	-	-	-	AREA URBANA
354	-	"			"	-	-	-	SOPPRESSO
355	-	"			"	-	-	-	RICOVERO
356	-	"			"	-	-	-	RICOVERO
357	-	"			"	-	-	-	RICOVERO
1084	-	"			"	-	-	-	RICOVERO
1085	-	"			"	-	-	-	AREA URBANA
D	1	"			"	-	-	-	AREA URBANA
D	2	"			"	-	-	-	RICOVERO
		"			"	-	-	-	CHIESA

Riservato all'Ufficio Tecnico Erariale

Protocollo

Sostituisce il presente mod. EP/3 prot.

Annullato e sostituito dal mod. EP/3 prot.

L'operatore

IL TECNICO

15 LUG 1998

[Handwritten signature]
 [Circular stamp: Ufficio Tecnico Erariale - Comune di Genova]

Ultima planimetria in atti